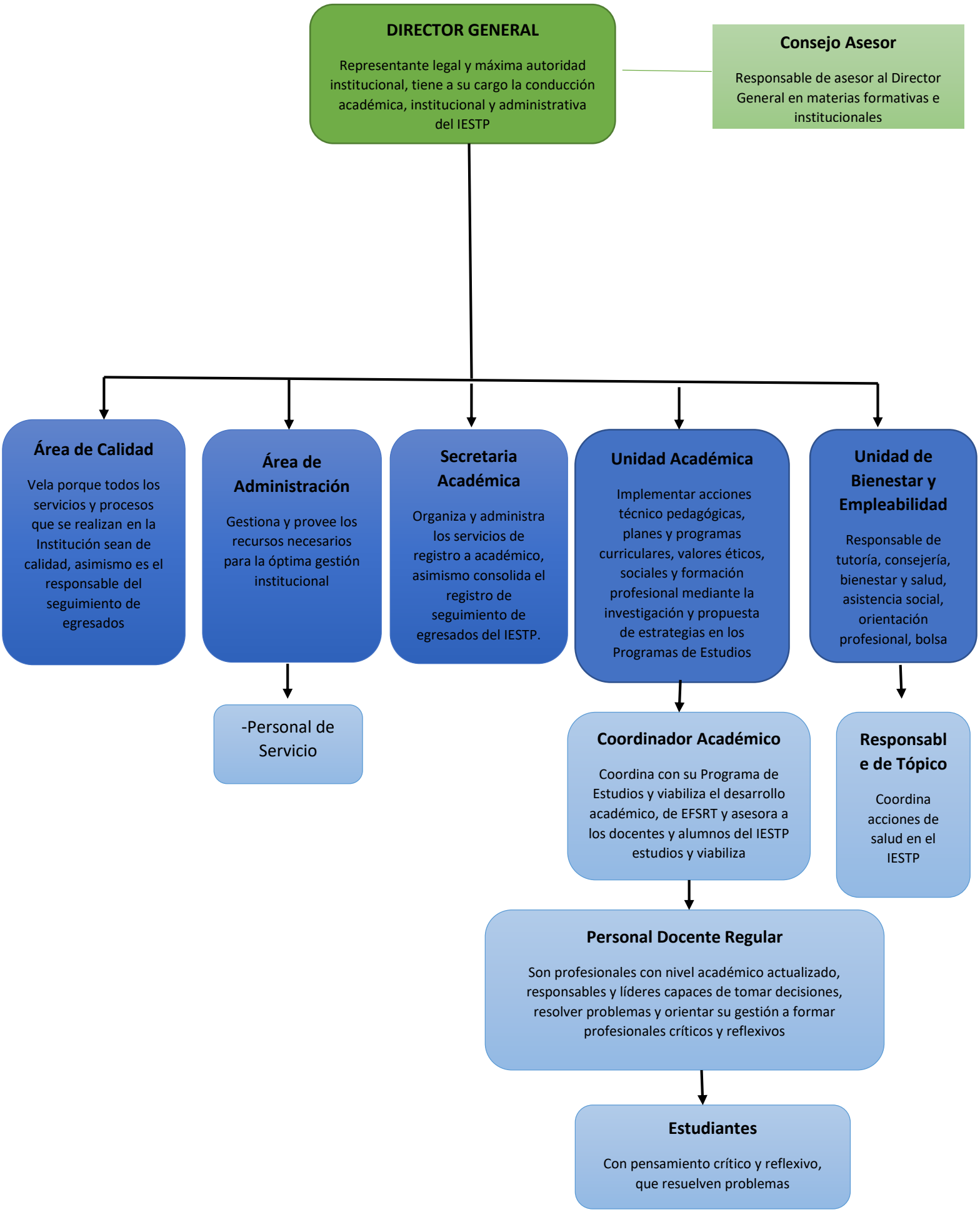
DIRECTOR GENERAL
Representante legal y máxima autoridad institucional, tiene a su cargo la conducción académica, institucional y administrativa del IESTP
Consejo Asesor
Responsable de asesor al Director General en materias formativas e institucionales
Área de Calidad
Vela porque todos los servicios y procesos que se realizan en la Institución sean de calidad, asimismo es el responsable del seguimiento de egresados
Área de Administración
Gestiona y provee los recursos necesarios para la óptima gestión institucional
Secretaria Académica
Organiza y administra los servicios de registro a académico, asimismo consolida el registro de seguimiento de egresados del IESTP.
Unidad Académica
Implementar acciones técnico pedagógicas, planes y programas curriculares, valores éticos, sociales y formación profesional mediante la investigación y propuesta de estrategias en los Programas de Estudios
Unidad de Bienestar y Empleabilidad
Responsable de tutoría, consejería, bienestar y salud, asistencia social, orientación profesional, bolsa
-Personal de Servicio
Coordinador Académico
Coordina con su Programa de Estudios y viabiliza el desarrollo académico, de EFSRT y asesora a los docentes y alumnos del IESTP estudios y viabiliza
Responsabl e de Tópico
Coordina acciones de salud en el IESTP
Personal Docente Regular
Son profesionales con nivel académico actualizado, responsables y líderes capaces de tomar decisiones, resolver problemas y orientar su gestión a formar profesionales críticos y reflexivos
Estudiantes
Con pensamiento crítico y reflexivo, que resuelven problemas